ŁĄCZY ARKUSZ NR 5

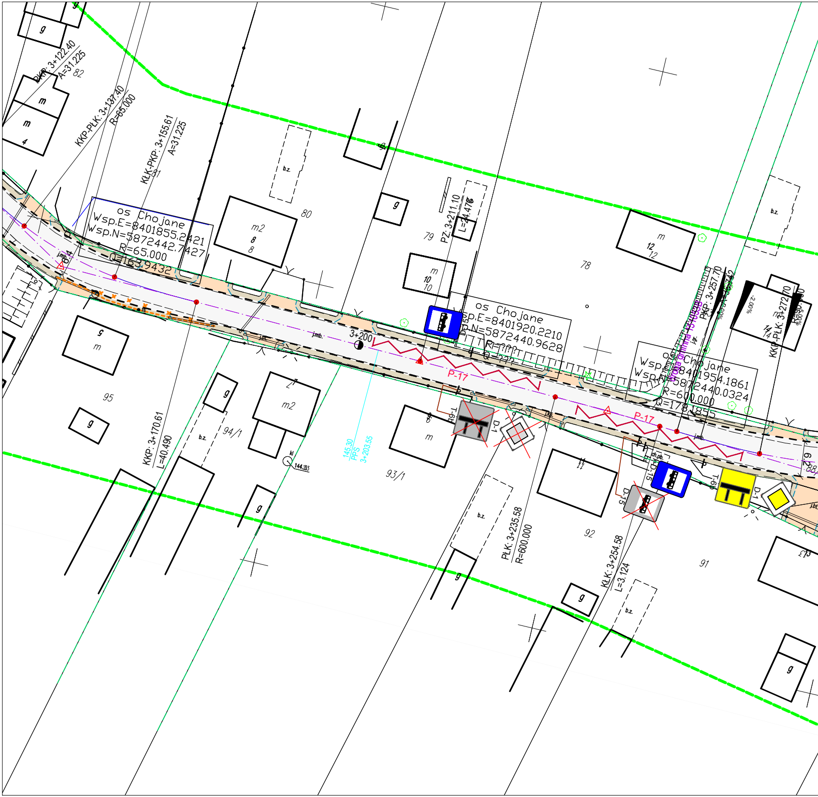
PKP: 3+122.40
A=31.225
82
KKP-PŁK: 3+137.40
R=65.000
KŁK-PKP: 3+155.61
A=31.225
81
80
79
78
m
m
4
g
b.z.
m2
8
8
g
m
10
10
m
12
12
os Chojane
Wsp.E=8401855.2421
Wsp.N=5872442.7427
R=65.000
Q=163.9432
PZ: 3+211.10
L=24.476
os Chojane
Wsp.E=8401920.2210
Wsp.N=5872440.9628
R=∞
os Chojane
Wsp.E=8401954.1861
Wsp.N=5872440.0324
R=600.000
Q=178.1855
PKP: 3+257.70
KKP-PŁK: 3+272.70
droga gminna 157053B
-2.00%
3+200
P-17
P-17
95
m
g
94/1
b.z.
m2
7
g
g
KKP: 3+170.61
L=40.490
145.30
PPS
3+203.55
144.33
93/1
m
9
T-6
D-1
b.z.
92
PŁK: 3+235.58
R=600.000
11
D-15
D-15
T-6
D-1
KŁK: 3+254.58
L=3.124
91
b.z.
g
g
13
g
14
88
j.mb.
j.bt.

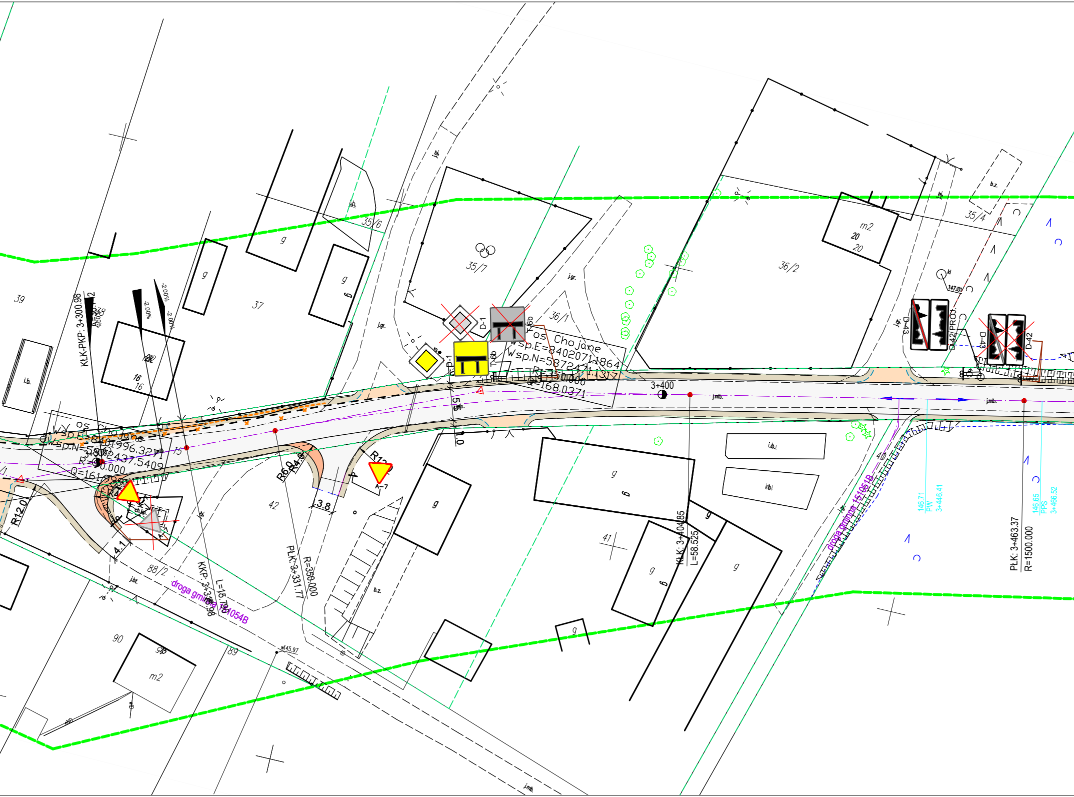

39
37
35/6
35/7
36/1
36/2
35/4
42
41
40
88/2
89
90
16
20
m2
g
i.b.
j.gr.
j.mb.
j.bt.
b.z.
KŁK-PKP: 3+300.98
os. Chojane
Wsp.E=8401996.3271
Wsp.N=5872437.5409
3+300
R=90.000
Q=161.99
R12.0
R4
R6.0
R12
4.1
3.8
5.5
6.0
A-7
ch.kp.
PŁK: 3+331.77
R=350.000
KKP: 3+347.98
L=15.79
droga gminna 151054B
D-1
T-6b
os. Chojane
Wsp.E=8402071.1864
Wsp.N=5872441.1317
R=1500.000
Q=168.0371
3+400
KŁK: 3+404.85
L=58.525
D-43
D-42 PROJ.
D-42
147.01
kl
146.71
PW
3+446.41
146.65
PPS
3+466.52
PŁK: 3+463.37
R=1500.000
droga gminna 151051B
w145.97
-2.00%

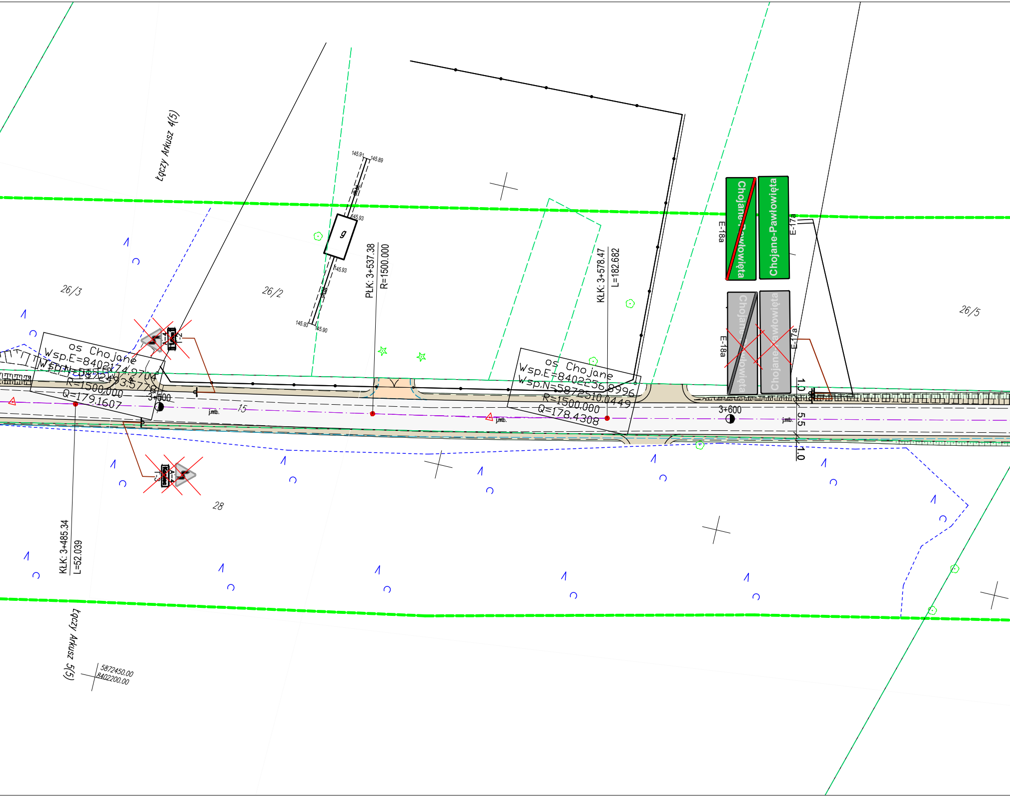
łączy Arkusz 4(5)
26/3
26/2
26/5
28
15
g
145.91
145.89
145.93
145.93
145.93
145.90
PŁK: 3+537.38
R=1500.000
KŁK: 3+578.47
L=182.682
E-18a
E-17a
Chojane-Pawłowięta
Chojane-Pawłowięta
Chojane-Pawłowięta
Chojane-Pawłowięta
E-18a
E-17a
A-4
T-2
A-4
T-3
os Chojane
Wsp.E=8402174.9704
Wsp.N=5872493.5778
R=1500.000
Q=179.1607
3+500
j.mb.
os Chojane
Wsp.E=8402256.8996
Wsp.N=5872510.0449
R=1500.000
Q=178.4308
j.mb.
3+600
j.mb.
1.0
5.5
1.0
KŁK: 3+485.34
L=52.039
łączy Arkusz 5(5)
5872450.00
8402200.00

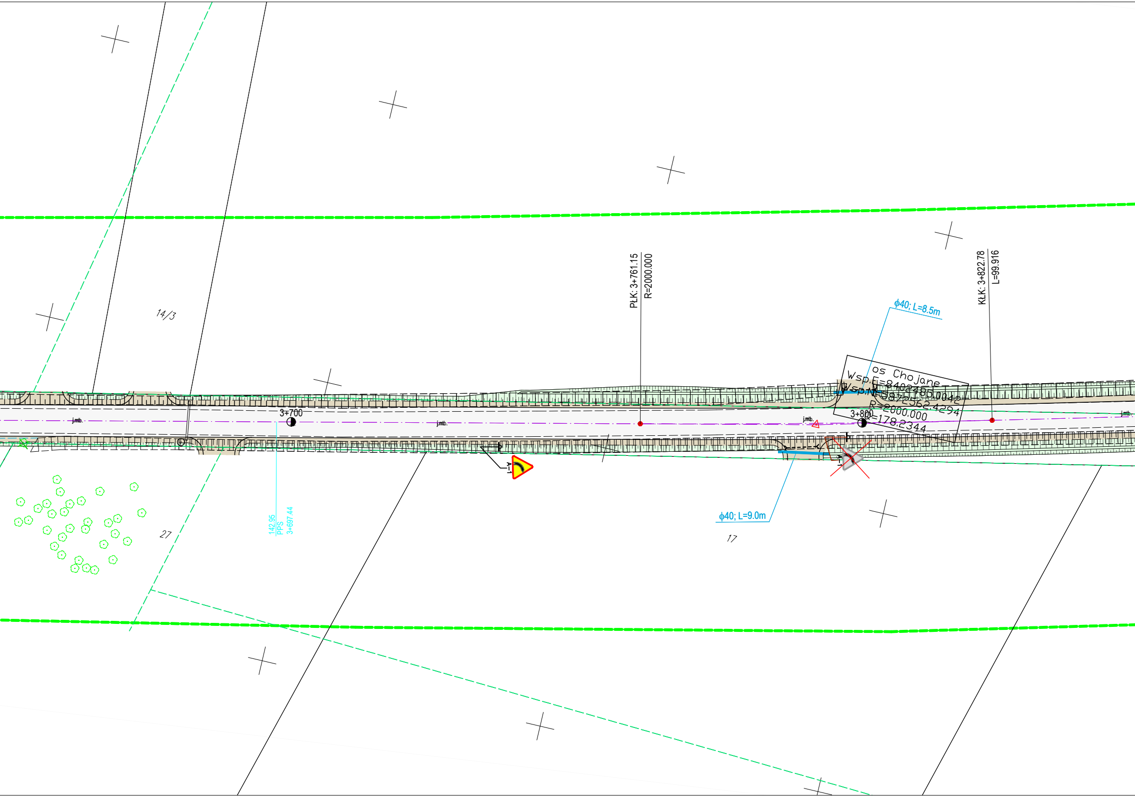
14/3
27
17
3+700
3+800
j.mb.
j.mb.
j.mb.
j.mb.
142.95
PPS
3+697.44
PŁK: 3+761.15
R=2000.000
KŁK: 3+822.78
L=99.916
ϕ40; L=8.5m
ϕ40; L=9.0m
os Chojane
Wsp.E=8402485.0042
Wsp.N=5872562.4294
R=2000.000
Q=178.2344
A-1

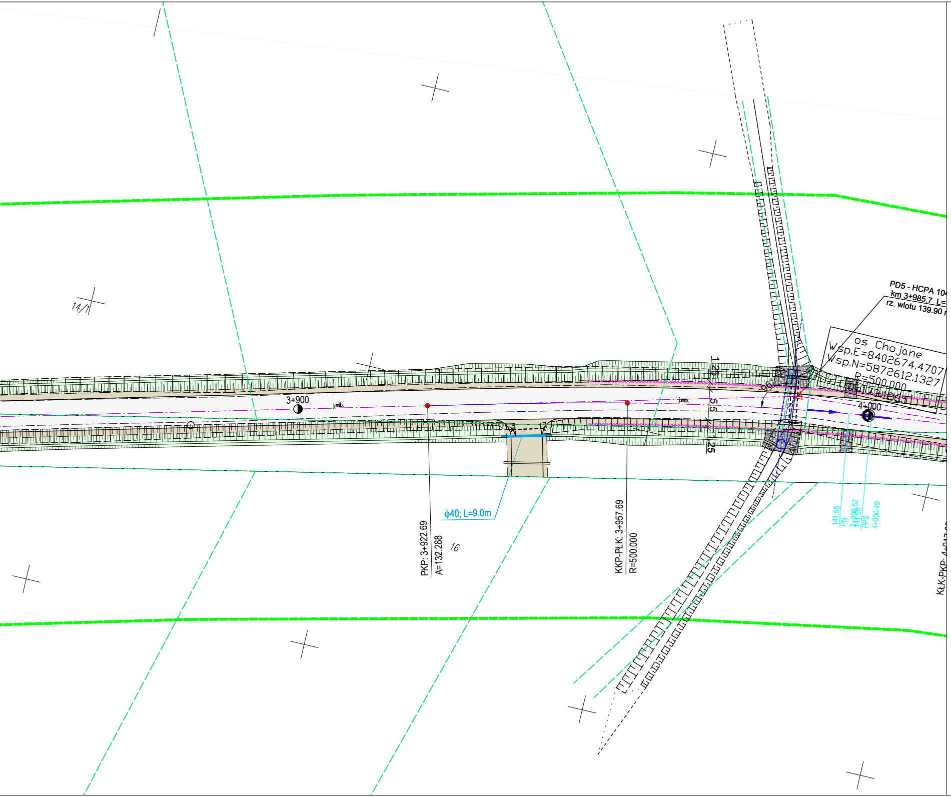
14/1
3+900
j.mb.
j.mb.
PKP: 3+922.69
A=132.288
ϕ40; L=9.0m
16
KKP-PŁK: 3+957.69
R=500.000
1.25
5.5
1.25
96°
PD5 - HCPA 10
km 3+985.7 L=
rz. wlotu 139.90
os Chojane
Wsp.E=8402674.4707
Wsp.N=5872612.1327
R=500.000
4+000
141.98
PN
3+996.52
141.98
PPS
4+000.49
KŁK-PKP: 4+017.0

ŁĄCZY ARKUSZ NR 7

STAŁA ORGANIZACJA RUCHU
SKALA 1:500

LEGENDA:

A–7	**Pstniejace oznakowanie pionowe do usunięcia**
A–7	**Projektowane oznakowanie pionowe**
🟥	**Projektowane oznakowanie poziome**

Projektowane:

⬜	**Nawierzchnia z betonu asfaltowego - jezdnia, zjazdy zatoki**
🟫	**Nawierzchnia z kruszywa - pobocza, zjazdy**
🟧	**Nawierzchnia z kostki betonowej**
🟩	**Skarpy / Zieleńce**
―	**Krawędź jezdni**
– – –	**Krawędź pobocza**
―	**Przepusty pod zjazdami**

ARKUSZ NR 6

DROGOWIEC Sp. z o.o.

DROGOWIEC Sp. z o.o.
ul. Zwierzyniecka 10 lok. 3; 15-333 Białystok
tel. 796 166 476; e-mail: biuro@spdrogowiec.pl
KRS 0000583625; NIP: 9662100389; REGON: 362887758

INWESTOR:	**Zarząd Dróg Powiatowych w Wysokiem Mazowieckiem** **ul. 1 Mja 8** **18-200 Wysokie Mazowieckie**		
NAZWA OBIEKTU:	Przebudowa drogi powiatowej Nr 2053B na odcinku Kalinowo Solki - Chojane Sierocięta - dr. pow. 2052B, gmina Kulesze Kościelne i Wysokie Mazowieckie		
STADIUM:	STAŁA ORGANIZACJA RUCHU		Numer rys.: 1.6
NAZWA RYS.:	Projekt zagospodarowania terenu		Skala: 1:500
ZESPÓŁ AUTORSKI: Branża/Projektant			Data: 10.07.2019
DROGOWA: mgr inż. Łukasz Milewski PDL/0098/POOD/11 PDL/BD/0030/12	Podpis:	DROGOWA: mgr inż. Piotr Jakubecki PDL/0037/POOD/10 PDL/BD/0131/10	Podpis:
DROGOWA: mgr inż. Paweł Sietejko PDL/0103/POOD/12 PDL/BD/0017/13	Podpis:		